

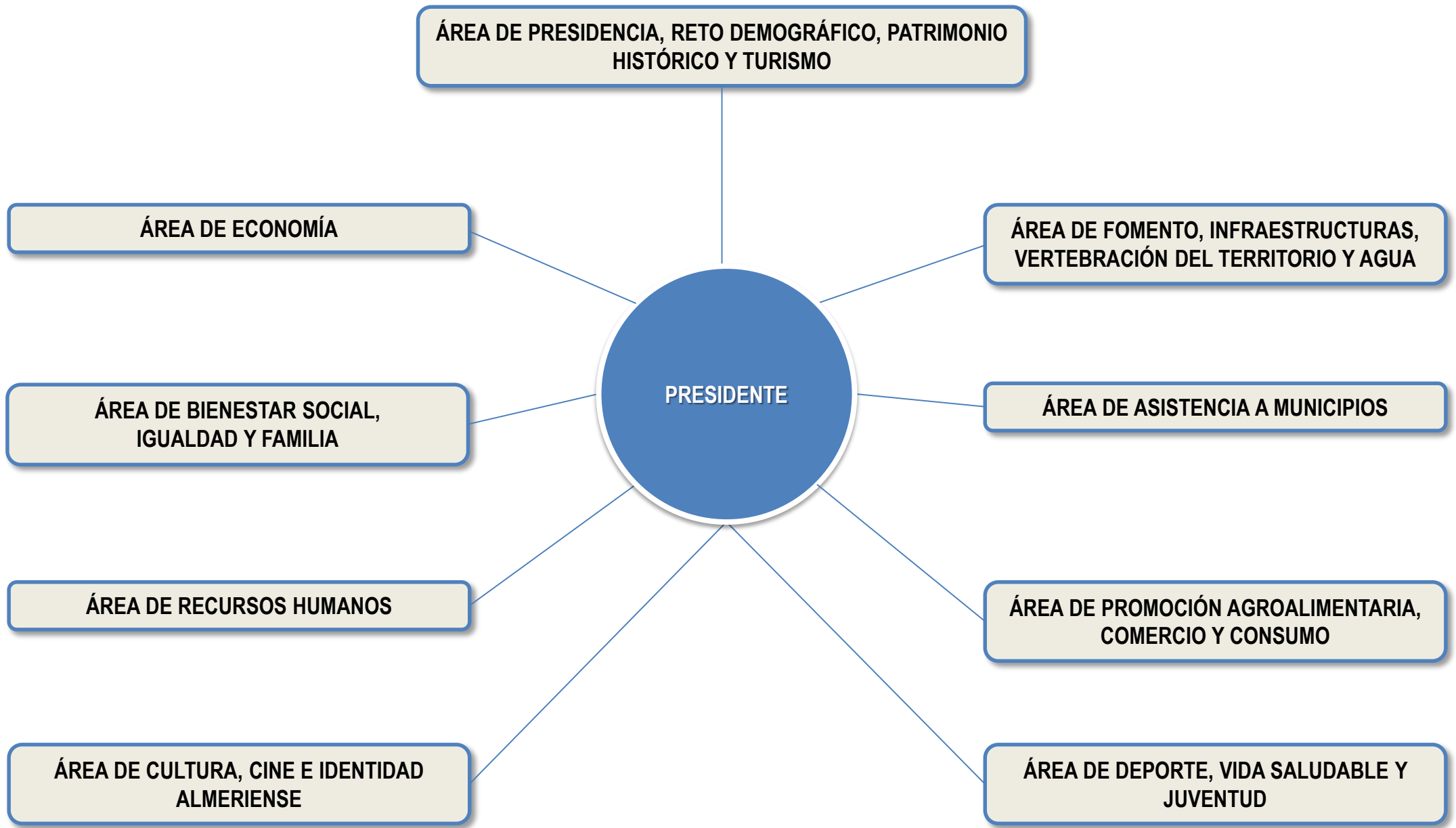

DIPUTACIÓN DE ALMERÍA

ESTRUCTURA Y SERVICIOS DE LA DIPUTACIÓN DE ALMERÍA

Actualización 19/04/2024



PRESIDENTE
Javier Aureliano García Molina

Gabinete de la Presidencia

Departamento de Comunicación

Asesores Diputación



DIPUTACIÓN DE ALMERÍA

**ÁREA
DE PRESIDENCIA, RETO
DEMOGRÁFICO, PATRIMONIO
HISTÓRICO Y TURISMO**

**ÁREA
DE PRESIDENCIA, RETO DEMOGRÁFICO,
PATRIMONIO HISTÓRICO Y TURISMO**

**Diputado Delegado de
Área de Presidencia, Reto Demográfico, Patrimonio Histórico y Turismo
Vicepresidente 2º
*Fernando Giménez Giménez***

**Diputada Delegada Especial de Iniciativas
Europeas y Emprendimiento
*Esther Mercedes Álvarez Cappa***

**Diputada Delegada Especial de Vivienda,
Consortios y Edificios Provinciales
*Ana Lourdes Ramírez Ridaó***

**ÁREA
DE PRESIDENCIA, RETO DEMOGRÁFICO,
PATRIMONIO HISTÓRICO Y TURISMO**

**Diputado Delegado de
Área de Presidencia, Reto Demográfico, Patrimonio Histórico y Turismo
Vicepresidente 2º
*Fernando Giménez Giménez***

Secretaría

Dirección de Presidencia

Seguridad

Servicio Provincial de Turismo

**ÁREA
DE PRESIDENCIA, RETO DEMOGRÁFICO,
PATRIMONIO HISTÓRICO Y TURISMO**

**Diputado Delegado de
Área de Presidencia, Reto Demográfico, Patrimonio Histórico y Turismo
Vicepresidente 2º
*Fernando Giménez Giménez***

Secretaría

Dirección
de Servicios Centrales

Servicio Jurídico y Administrativo de
Órganos de Gobierno

Servicio Jurídico y Administrativo de
Central

Sección de Actuación Administrativa
de Secretaría

**ÁREA
DE PRESIDENCIA, RETO DEMOGRÁFICO,
PATRIMONIO HISTÓRICO Y TURISMO**

**Diputado Delegado de
Área de Presidencia, Reto Demográfico, Patrimonio Histórico y Turismo
Vicepresidente 2º
*Fernando Giménez Giménez***

Dirección de Presidencia

Servicio Jurídico y Administrativo de Presidencia

Sección de Presidencia

Sección de Colaboración Local

Sección de Actividades
Institucionales y Protocolo

Negociado de Actividades
Institucionales

Negociado de Recursos

**ÁREA
DE PRESIDENCIA, RETO DEMOGRÁFICO,
PATRIMONIO HISTÓRICO Y TURISMO**

**Diputado Delegado de
Área de Presidencia, Reto Demográfico, Patrimonio Histórico y Turismo
Vicepresidente 2º
*Fernando Giménez Giménez***

Servicio Provincial de Turismo

Negociado de Promoción Turística

Negociado de Administración

Negociado de Gestión y Comunicación

Oficina de Turismo
Aeropuerto de Almería

ÁREA
DE PRESIDENCIA, RETO DEMOGRÁFICO,
PATRIMONIO HISTÓRICO Y TURISMO

DELEGACIÓN ESPECIAL DE INICIATIVAS EUROPEAS Y EMPRENDIMIENTO

Diputada Delegada Especial de Iniciativas Europeas y Emprendimiento
Esther Mercedes Álvarez Cappa

Sección de Iniciativas Europeas y Desarrollo Económico

Iniciativas Europeas

Desarrollo Económico

Departamento de Cooperación
Europea

Departamento de Europa
y Desarrollo Local

Departamento de Cooperación
y Promoción Local

Departamento de
Emprendimiento y Empresa

ÁREA
DE PRESIDENCIA, RETO DEMOGRÁFICO,
PATRIMONIO HISTÓRICO Y TURISMO

DELEGACIÓN ESPECIAL DE VIVIENDA, CONSORCIOS Y EDIFICIOS
PROVINCIALES

Diputada Delegada Especial de Vivienda, Consorcios y Edificios Provinciales
Ana Lourdes Ramírez Rídao

Oficina de la Vivienda

ÁREA
DE PRESIDENCIA, RETO DEMOGRÁFICO,
PATRIMONIO HISTÓRICO Y TURISMO

DELEGACIÓN ESPECIAL DE VIVIENDA, CONSORCIOS Y EDIFICIOS
PROVINCIALES

Diputada Delegada Especial de Vivienda, Consorcios y Edificios Provinciales
Ana Lourdes Ramírez Rídao

Servicio de Mantenimiento y
Parque Móvil

Sección Técnica de Mantenimiento y
Parque Móvil

Negociado de
Mantenimiento

Unidad de Mantenimiento

Coordinación Gestión Técnica
y Parque Móvil

Parque Móvil



DIPUTACIÓN DE ALMERÍA

**ÁREA
DE ECONOMÍA**

ÁREA
DE ECONOMÍA

Diputado Delegado
de Área de Economía
Álvaro Izquierdo Álvarez

ÁREA
DE ECONOMÍA

Diputado Delegado
de Área de Economía
Álvaro Izquierdo Álvarez

Intervención Provincial

Tesorería

Servicio
Presupuestario y
Control Interno

Servicio
de
Contabilidad

Servicio de Gestión Catastral
y Riqueza Territorial

Servicio de
Administración
Tributaria

Servicio
de
Tesorería

ÁREA
DE ECONOMÍA

Diputado Delegado
de Área de Economía
Álvaro Izquierdo Álvarez

Tesorería

Servicio de Gestión Catastral y
Riqueza Territorial

Departamento de Actuación
Administrativa de Gestión
Catastral

Coordinación de Actuaciones
Catastrales

ÁREA
DE ECONOMÍA

Diputado Delegado
de Área de Economía
Álvaro Izquierdo Álvarez

Intervención Provincial

Servicio Presupuestario y Control Interno

Servicio de Contabilidad

Sección de Fiscalización

Sección de Control
Financiero

Sección de Contabilidad

Negociado de Fiscalización

Negociado de Facturas

Negociado de Contabilidad

Negociado de Derechos
Presupuestarios

ÁREA DE ECONOMÍA

Diputado Delegado de Área de Economía
Álvaro Izquierdo Álvarez

Tesorería

Servicio de Tesorería

Unidad de Gestión de Ingresos

Servicio de Administración Tributaria

Sección de Tesorería

Sección de Contabilidad y Recaudación

Negociado de Gestión de Ingresos y Pagos

Negociado de Registro y Tratamiento de la Información

Departamento de Asesoramiento Jurídico

Agencia de Atención Telefónica y Telemática

Sección de Atención al Contribuyente

Agencia de Alhama
Agencia de Almería
Agencia de Berja
Agencia de Huércal Overa
Agencia de Mojácar
Agencia de Vélez Rubio
Agencia de Garrucha
Agencia de Vícar

Oficina de Cuevas del Alm.
Oficina de La Mojonera
Oficina de Pulpí
Oficina de Carboneras

Departamento Gestión Tributaria

Unidad Recaudación Periodo Voluntario

Unidad de Liquidación

Departamento de Recaudación Ejecutiva

Unidad de Recaudación Ejecutiva Levante

Unidad de Recaudación Ejecutiva Poniente

Unidad de Recaudación Ejecutiva Norte

Unidad de Recaudación Ejecutiva Otras Entidades

Unidad de Recaudación Ejecutiva Entes Locales

Departamento de Inspección



DIPUTACIÓN DE ALMERÍA

ÁREA
DE FOMENTO, INFRAESTRUCTURAS,
VERTEBRACIÓN DEL TERRITORIO
Y AGUA

**ÁREA
DE FOMENTO, INFRAESTRUCTURAS,
VERTEBRACIÓN DEL TERRITORIO Y AGUA**

**Diputado Delegado de
Área de Fomento, Infraestructuras, Vertebración del Territorio y Agua
*Antonio Jesús Rodríguez Segura***

**Diputada Delegada Especial
de Empleo Agrario
*Matilde Díaz Díaz***

**Diputado Delegado Especial de
Sostenibilidad, Medio Natural y Captación
de Fondos Europeos
*José Juan Martínez Pérez***

**ÁREA
DE FOMENTO, INFRAESTRUCTURAS,
VERTEBRACIÓN DEL TERRITORIO Y AGUA**

**Diputado Delegado de
Área de Fomento, Infraestructuras, Vertebración del Territorio y Agua
*Antonio Jesús Rodríguez Segura***

Dirección de Área

Servicio de
Planificación
y Gestión

Servicio Jurídico de
Contratación
de Fomento, Medio
Ambiente y Agua

Servicio Jurídico de Asistencia
Económica y Actuación
Patrimonial de Fomento,
Medio Ambiente y Agua

Servicio
de Vías
Provinciales

Servicio de
Agricultura y
Desarrollo
Rural

Sección de Proyectos
Infraestructuras

Vivero

**ÁREA
DE FOMENTO, INFRAESTRUCTURAS,
VERTEBRACIÓN DEL TERRITORIO Y AGUA**

**Diputado Delegado de
Área de Fomento, Infraestructuras, Vertebración del Territorio y Agua
*Antonio Jesús Rodríguez Segura***

Dirección de Área

Servicio de Planificación y Gestión

Sección de Cartografía
y Topografía

Sección de Planes
Provinciales de Obras y
Servicios

Sección de Planes Especiales

Sección de Encuesta de Infraestructura y
Equipamiento Local

Departamento de Encuesta de Infraestructura y
Equipamiento Local

Negociado de Topografía

Negociado de Gestión de
Documentación Cartográfica

**ÁREA
DE FOMENTO, INFRAESTRUCTURAS,
VERTEBRACIÓN DEL TERRITORIO Y AGUA**

**Diputado Delegado de
Área de Fomento, Infraestructuras, Vertebración del Territorio y Agua
*Antonio Jesús Rodríguez Segura***

Director de Área

Servicio Jurídico de Contratación de Fomento, Medio Ambiente y Agua

Sección de Contratación y
Adjudicación

Negociado de Contratación y
Adjudicación

Sección de Seguimiento y Ejecución
de Contratos

Negociado de Seguimiento y
Ejecución de Contratos

**ÁREA
DE FOMENTO, INFRAESTRUCTURAS,
VERTEBRACIÓN DEL TERRITORIO Y AGUA**

**Diputado Delegado de
Área de Fomento, Infraestructuras, Vertebración del Territorio y Agua
*Antonio Jesús Rodríguez Segura***

Director de Área

Servicio Jurídico de Asistencia Económica y Actuación Patrimonial de Fomento,
Medio Ambiente y Agua

Sección de Asistencia Económica

Sección de Actuación Patrimonial

Negociado de Planes Provinciales y
Asistencia Económica a EELL

Negociado de Actuación Administrativa de Fomento,
Medio Ambiente y Agua

**ÁREA
DE FOMENTO, INFRAESTRUCTURAS,
VERTEBRACIÓN DEL TERRITORIO Y AGUA**

**Diputado Delegado de
Área de Fomento, Infraestructuras, Vertebración del Territorio y Agua
*Antonio Jesús Rodríguez Segura***

Dirección de Área

Servicio de Vías Provinciales

Sección de Conservación

Sección de Explotación y Señalización

Sección de Proyectos y Obras

Unidad de Señalización

Zona de Berja
Zona de Gérgal
Zona de Vera
Zona de Alhama de Almería
Zona de Vélez Rubio
Zona de Olula del Río
Zona de Serón
Zona de Huércal-Overa
Zona de Carboneras-Níjar
Zona de Almería

ÁREA
DE FOMENTO, INFRAESTRUCTURAS,
VERTEBRACIÓN DEL TERRITORIO Y AGUA

DELEGACIÓN ESPECIAL DE FOMENTO DE EMPLEO AGRARIO

Diputada Delegada Especial de Empleo Agrario
Matilde Díaz Díaz

Dirección de Área

Sección Unidad de Proyectos de
Fomento de Empleo Agrario

Sección Unidad Técnica de Proyectos de
Fomento de Empleo Agrario

**ÁREA
DE FOMENTO, INFRAESTRUCTURAS,
VERTEBRACIÓN DEL TERRITORIO Y AGUA**

**DELEGACIÓN ESPECIAL DE SOSTENIBILIDAD, MEDIO NATURAL Y
CAPTACIÓN DE FONDOS EUROPEOS**

**Diputado Delegado Especial de Sostenibilidad, Medio Natural y Captación de
Fondos Europeos
*José Juan Martínez Pérez***

Dirección de Área

Servicio de Medio Ambiente

Servicio de Infraestructura Hidráulica

**ÁREA
DE FOMENTO, INFRAESTRUCTURAS,
VERTEBRACIÓN DEL TERRITORIO Y AGUA**

**DELEGACIÓN ESPECIAL DE SOSTENIBILIDAD, MEDIO NATURAL Y
CAPTACIÓN DE FONDOS EUROPEOS**

**Diputado Delegado Especial de Sostenibilidad, Medio Natural y Captación de
Fondos Europeos
*José Juan Martínez Pérez***

Dirección de Área

Servicio de Infraestructura Hidráulica

Sección de Explotación
del Ciclo del Hidráulico

Sección de Infraestructura

ÁREA
DE FOMENTO, INFRAESTRUCTURAS,
VERTEBRACIÓN DEL TERRITORIO Y AGUA

DELEGACIÓN ESPECIAL DE SOSTENIBILIDAD, MEDIO NATURAL Y
CAPTACIÓN DE FONDOS EUROPEOS

Diputado Delegado Especial de Sostenibilidad, Medio Natural y Captación de
Fondos Europeos
José Juan Martínez Pérez

Dirección de Área

Servicio de Medio Ambiente

Sección de Residuos y Gestión Ambiental

Sección de Apoyo
Técnico y Maquinaria

Unidad de Delineación

Negociado de Maquinaria

Sección de Energías Renovables
y Eficiencia Energética

Negociado de Alumbrado Público



DIPUTACIÓN DE ALMERÍA

**ÁREA
DE BIENESTAR SOCIAL,
IGUALDAD Y FAMILIA**

**ÁREA
DE BIENESTAR SOCIAL, IGUALDAD Y FAMILIA**

**Diputado Delegado de
Área de Bienestar Social, Igualdad y Familia
Vicepresidente 1º
*Ángel Escobar Céspedes***

**Diputada Delegada Especial
de Igualdad y Familia
*María Luisa Cruz Escudero***

**ÁREA
DE BIENESTAR SOCIAL, IGUALDAD Y FAMILIA**

**Diputado Delegado de
Área de Bienestar Social, Igualdad y Familia
Vicepresidente 1º
*Ángel Escobar Céspedes***

Servicio Jurídico y Administrativo de Bienestar Social, Igualdad y Familia

Servicio Provincial de Servicios Sociales Comunitarios

Mayores y Tercer Sector

Servicio Provincial de Drogodependencias y Adicciones

**ÁREA
DE BIENESTAR SOCIAL, IGUALDAD Y FAMILIA**

**Diputado Delegado de
Área de Bienestar Social, Igualdad y Familia
Vicepresidente 1º
*Ángel Escobar Céspedes***

Servicio Jurídico y Administrativo de Bienestar Social, Igualdad y Familia

Negociado SS SS Familia y Tutela

Sección Administrativa de SS SS Comunitarios

Negociado SS SS Comunitarios

**ÁREA
DE BIENESTAR SOCIAL, IGUALDAD Y FAMILIA**

**Diputado Delegado de
Área de Bienestar Social, Igualdad y Familia
Vicepresidente 1º
Ángel Escobar Céspedes**

Servicio Provincial de Servicios Sociales Comunitarios

**Sección de Gestión y
Coordinación
de Prestaciones de SS SS CC**

**Sección de Organización y
Funcionamiento de
Centros SS SS CC**

Sección de Programas de SS SS CC

**Unidad de Gestión y
Coordinación**

**Coordinación Equipos
Tratamiento Familiar**

**Coordinación de Programas
de SS SS CC**

**Coordinación Difusión e
Información de Proyectos**

**Negociado de Intervención
Específica con Familias**

**Negociado de Prevención y
Promoción de SS SS CC**

- Centro SSSSCC Los Vélez
- Centro SSSSCC Filabres Alhamilla
- ETF Centro
- Centro SSSSCC Alto Andarax
- Centro SSSSCC Bajo Andarax
- ETF Sur
- Centro SSSSCC Poniente
- ETF Poniente
- Centro SSSSCC Alto Almanzora
- Centro SSSSCC Mármol
- Centro SSSSCC Levante Sur
- Centro SSSSCC Alpujarra
- Centro SSSSCC Levante Norte
- ETF Levante
- Centro SSSSCC Saliente
- ETF Norte
- Centro SSSSCC Nacimiento

**ÁREA
DE BIENESTAR SOCIAL, IGUALDAD Y FAMILIA**

**Diputado Delegado de
Área de Bienestar Social, Igualdad y Familia
Vicepresidente 1º
Ángel Escobar Céspedes**

Mayores y Tercer Sector

Residencia Asistida de Mayores

Servicios Asistenciales

Servicios Generales y Administración

**ÁREA
DE BIENESTAR SOCIAL, IGUALDAD Y FAMILIA**

**Diputado Delegado de
Área de Bienestar Social, Igualdad y Familia
Vicepresidente 1º
Ángel Escobar Céspedes**

Servicio Provincial de Drogodependencias y Adicciones

Centro de Tratamiento Ambulatorio de
Drogodependencias y Adicciones de
Almería

Negociado de Sistemas de
Información, Laboratorio y BS

Centro de Día
de Almería

Unidad Desintoxicación
Rápida

Unidad de
Administración

Negociado de
Prevención

Unidad de
Trabajo Social

Centro de Tratamiento Ambulatorio de
Drogodependencias y Adicciones de
Poniente

ÁREA
DE BIENESTAR SOCIAL, IGUALDAD Y FAMILIA

DELEGACIÓN ESPECIAL DE IGUALDAD Y FAMILIA

Diputada Delegada Especial de Igualdad y Familia
María Luisa Cruz Escudero

Dirección de Igualdad y Familia

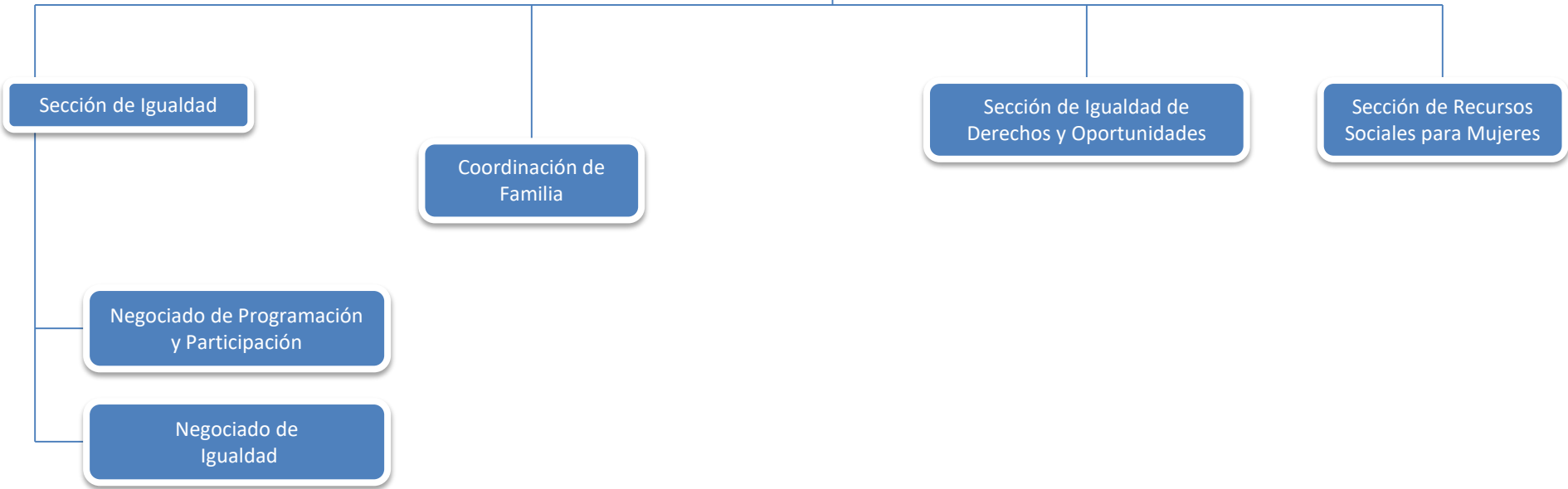

ÁREA
DE BIENESTAR SOCIAL, IGUALDAD Y FAMILIA

DELEGACIÓN ESPECIAL DE IGUALDAD Y FAMILIA

Diputada Delegada Especial de Igualdad y Familia
María Luisa Cruz Escudero

Dirección de Igualdad y Familia

Sección de Igualdad de Derechos y Oportunidades

Departamento de Programas de Igualdad de Género y Participación

Departamento de Promoción Laboral

Departamento Jurídico de Violencia de Género

Sección de Recursos Sociales para Mujeres

Departamento de Atención a Mujeres y Víctimas de Violencia de Género

Centro de Atención Inmediata



DIPUTACIÓN DE ALMERÍA

ÁREA
DE ASISTENCIA A MUNICIPIOS

**ÁREA
DE ASISTENCIA A MUNICIPIOS**

**Diputado Delegado de
Área de Asistencia a Municipios
Vicepresidente 4º
*Eugenio Jesús González García***

**Diputado Delegado Especial de
Digitalización y Transparencia
*Manuel Cortés Pérez***

**ÁREA
DE ASISTENCIA A MUNICIPIOS**

**Diputado Delegado de
Área de Asistencia a Municipios
Vicepresidente 4º
*Eugenio Jesús González García***

Servicio de
Asesoramiento Urbanístico

Servicio de Asesoramiento en
Materia de Contratación

Servicio de
Arquitectura

Servicio de Asesoramiento
Jurídico

Dirección de Asesoramiento
Económico y Recursos Humanos

Departamento de Control
de Actividades

Departamento de Planeamiento
Urbanístico

Sección en Materia de
Secretaría-Intervención

UAM Bajo Andarax

UAM Medio y Alto Andarax
y Bajo Nacimiento

UAM Filabres-Alhamilla y
Nacimiento

UAM Levante

UAM Medio y Alto
Almanzora

UAM Los Vélez

**ÁREA
DE ASISTENCIA A MUNICIPIOS**

**Diputado Delegado de
Área de Asistencia a Municipios
Vicepresidente 4º
*Eugenio Jesús González García***

Servicio de Arquitectura

Departamento de Proyectos de Edificación

Departamento de Oficina Técnica

Departamento de Estructuras y Geotecnia

ÁREA
DE ASISTENCIA A MUNICIPIOS

Diputado Delegado de
Área de Asistencia a Municipios
Vicepresidente 4º
Eugenio Jesús González García

Dirección de Asesoramiento Económico y Recursos Humanos

Sección de Asesoramiento
en Materia de Recursos
Humanos

Departamento de Recursos
Humanos

Departamento de
Prevención de Riesgos
Laborales

Departamento de Análisis
Económico

Departamento de Análisis
Financiero

**ÁREA
DE ASISTENCIA A MUNICIPIOS**

DELEGACIÓN ESPECIAL DE DIGITALIZACIÓN Y TRANSPARENCIA

**Diputado Delegado Especial de Digitalización y Transparencia
Manuel Cortés Pérez**

Servicio de Nuevas Tecnologías

Sección de Transparencia e
Información

Unidad de Información

ÁREA
DE ASISTENCIA A MUNICIPIOS

DELEGACIÓN ESPECIAL DE DIGITALIZACIÓN Y TRANSPARENCIA

Diputado Delegado Especial de Digitalización y Transparencia
Manuel Cortés Pérez

Servicio de Nuevas Tecnologías

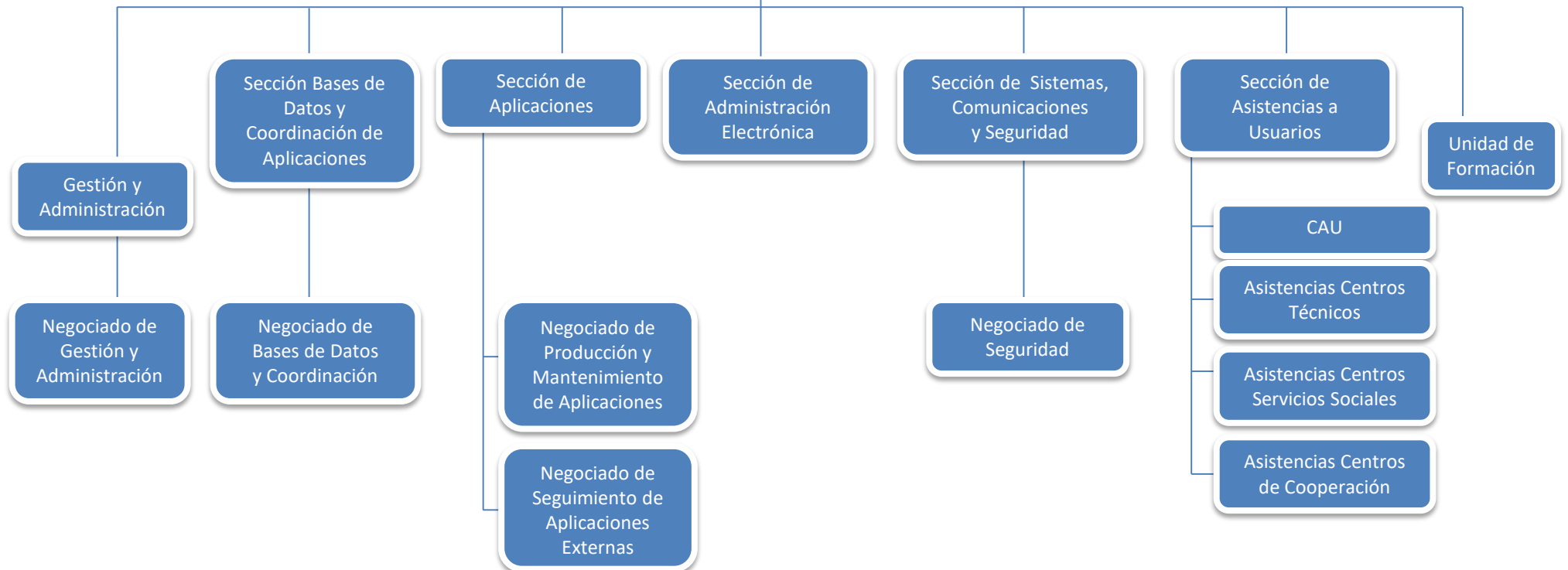



DIPUTACIÓN DE ALMERÍA

**ÁREA
DE RECURSOS HUMANOS**

**ÁREA
DE RECURSOS HUMANOS**

**Diputada Delegada
de Área de Recursos Humanos
*María del Mar López Asensio***

**ÁREA
DE RECURSOS HUMANOS**

**Diputada Delegada de
Área de Recursos Humanos
María del Mar López Asensio**

Dirección de Recursos Humanos

Asesoría
Jurídica

Servicio de Gestión de
Personal

Servicio de Administración
de Personal

Servicio de Salud Laboral

Servicio de Prevención de
Riesgos Laborales

Dirección de Organización

Dirección de Archivo y
Biblioteca

Servicio de Organización

Sección de Atención a la
Ciudadanía

Centro de Servicios
Múltiples

Servicios Generales y
Administración

Servicio de
Patrimonio y
Contratación

ÁREA
DE RECURSOS HUMANOS

Diputada Delegada de
Área de Recursos Humanos
María del Mar López Asensio

Servicio de Patrimonio y Contratación

Sección de Suministros y
Patrimonio

Sección de Servicios y
Seguimiento de Contratos

Negociado de Suministros

Negociado de Patrimonio

Almacén

Negociado de
de Servicios

Negociado de
Seguimiento de
Contratos

ÁREA
DE RECURSOS HUMANOS

Diputada Delegada de
Área de Recursos Humanos
María del Mar López Asensio

Dirección de Recursos Humanos

Asesoría Jurídica

Negociado de
Asesoría Jurídica

ÁREA
DE RECURSOS HUMANOS

Diputada Delegada de
Área de Recursos Humanos
María del Mar López Asensio

Dirección de Recursos Humanos

Servicio de Administración de Personal

Sección de Administración y Contratación

Negociado de Administración

Negociado de Contratación

ÁREA
DE RECURSOS HUMANOS

Diputada Delegada de
Área de Recursos Humanos
María del Mar López Asensio

Dirección de Recursos Humanos

Servicio de Gestión de Personal

Sección de Formación

Departamento de Formación

Negociado de Selección

Negociado de Gestión

ÁREA
DE RECURSOS HUMANOS

Diputada Delegada de
Área de Recursos Humanos
María del Mar López Asensio

Dirección de Recursos Humanos

Servicio de Salud Laboral

Sección de Salud Laboral

**ÁREA
DE RECURSOS HUMANOS**

**Diputada Delegada de
Área de Recursos Humanos
*María del Mar López Asensio***

Dirección de Organización

Sección de Atención a la Ciudadanía

Negociado de
Asistencia en Materia
de Registro

Negociado de BOP
y
Publicaciones

Grupo de Edición

Unidad de Apoyo 1

Unidad de Apoyo 2

Unidad de Apoyo 3

ÁREA
DE RECURSOS HUMANOS

Diputada Delegada de
Área de Recursos Humanos
María del Mar López Asensio

Dirección de Organización

Dirección de Archivo y Biblioteca

Biblioteca

Archivo

**ÁREA
DE RECURSOS HUMANOS**

**Diputada Delegada de
Área de Recursos Humanos
*María del Mar López Asensio***

Dirección de Organización

Servicio de Organización

Sección de Organización

Negociado de Comunicación Gráfica

Negociado de Organización

Grupo de Impresión

**ÁREA
DE RECURSOS HUMANOS**

**Diputada Delegada de
Área de Recursos Humanos
*María del Mar López Asensio***

Dirección de Organización

Centro de Servicios Múltiples

Servicios Generales y Administración



DIPUTACIÓN DE ALMERÍA

**ÁREA
DE PROMOCIÓN
AGROALIMENTARIA,
COMERCIO Y CONSUMO**

**ÁREA
DE PROMOCIÓN AGROALIMENTARIA, COMERCIO Y CONSUMO**

**Diputado Delegado de
Área de Promoción Agroalimentaria, Comercio y Consumo
*Carlos Sánchez López***

**ÁREA
DE PROMOCIÓN AGROALIMENTARIA, COMERCIO Y CONSUMO**

**Diputado Delegado de
Área de Promoción Agroalimentaria, Comercio y Consumo
*Carlos Sánchez López***

Servicio Jurídico y Administrativo de
Promoción agroalimentaria, Comercio
y Consumo

Sección de Consumo

Departamento de Promoción
agroalimentaria

Oficina de Gestión de la Marca
Sabores de Almería



DIPUTACIÓN DE ALMERÍA

**ÁREA DE CULTURA, CINE
E IDENTIDAD ALMERIENSE**

**ÁREA
DE CULTURA, CINE E IDENTIDAD ALMERIENSE**

**Diputada Delegada de
Área de Cultura, Cine e Identidad Almeriense
Vicepresidenta 3ª
*Almudena Morales Asensio***

ÁREA
DE CULTURA, CINE E IDENTIDAD ALMERIENSE

Diputada Delegada de
Área de Cultura, Cine e Identidad Almeriense
Vicepresidenta 3ª
Almudena Morales Asensio

Servicio Instituto de Estudios Almerienses

Servicio Jurídico y Administrativo de
Cultura, Cine e Identidad Almeriense

Departamento de
Artes Audiovisuales

Departamento de
Coordinación IEA

Negociado de
Actividades y
Publicaciones

Departamento de Actividades y
Programas Provinciales
Culturales

Negociado de Actividades y
Programas Culturales

Departamento de Gestión y
Animación Cultural

Zona I
Alpujarra, Medio Andarax y Poniente

Zona II
Filabres - Alhamilla

Zona III
Sª Estancias, Mármol y Alto Almanzora

Zona IV
Levante Norte y Sur

**ÁREA
DE CULTURA, CINE E IDENTIDAD ALMERIENSE**

**Diputada Delegada de
Área de Cultura, Cine e Identidad Almeriense
Vicepresidenta 3ª
*Almudena Morales Asensio***

Servicio Jurídico y Administrativo de Cultura, Cine e
Identidad Almeriense

Sección de Coordinación y Fomento Cultural

Negociado de Cultura y Cine

Negociado de Gestión del IEA

Negociado de Artes
Audiovisuales y
Equipamientos Culturales



DIPUTACIÓN DE ALMERÍA

ÁREA
DE DEPORTES, VIDA SALUDABLE
Y JUVENTUD

**ÁREA
DE DEPORTES, VIDA SALUDABLE Y JUVENTUD**

**Diputado Delegado de
Área de Deportes, Vida Saludable y Juventud
Vicepresidente 5º
*José Antonio García Alcaina***

**ÁREA
DE DEPORTES, VIDA SALUDABLE Y JUVENTUD**

**Diputado Delegado de
Área de Deportes, Vida Saludable y Juventud
Vicepresidente 5º
*José Antonio García Alcaina***

Servicio Jurídico y Administrativo de
Deportes, Vida Saludable y Juventud

Servicio de Deporte

Negociado de
Deporte y Juventud

Negociado de
Juventud

ÁREA
DE DEPORTES, VIDA SALUDABLE Y JUVENTUD

Diputado Delegado de
Área de Deportes, Vida Saludable y Juventud
Vicepresidente 5º
José Antonio García Alcaina

Servicio de Deporte

